

Ernst Thälmann Straße

RPL BI/6 für Anschluss
an Bestand
vom bis.....

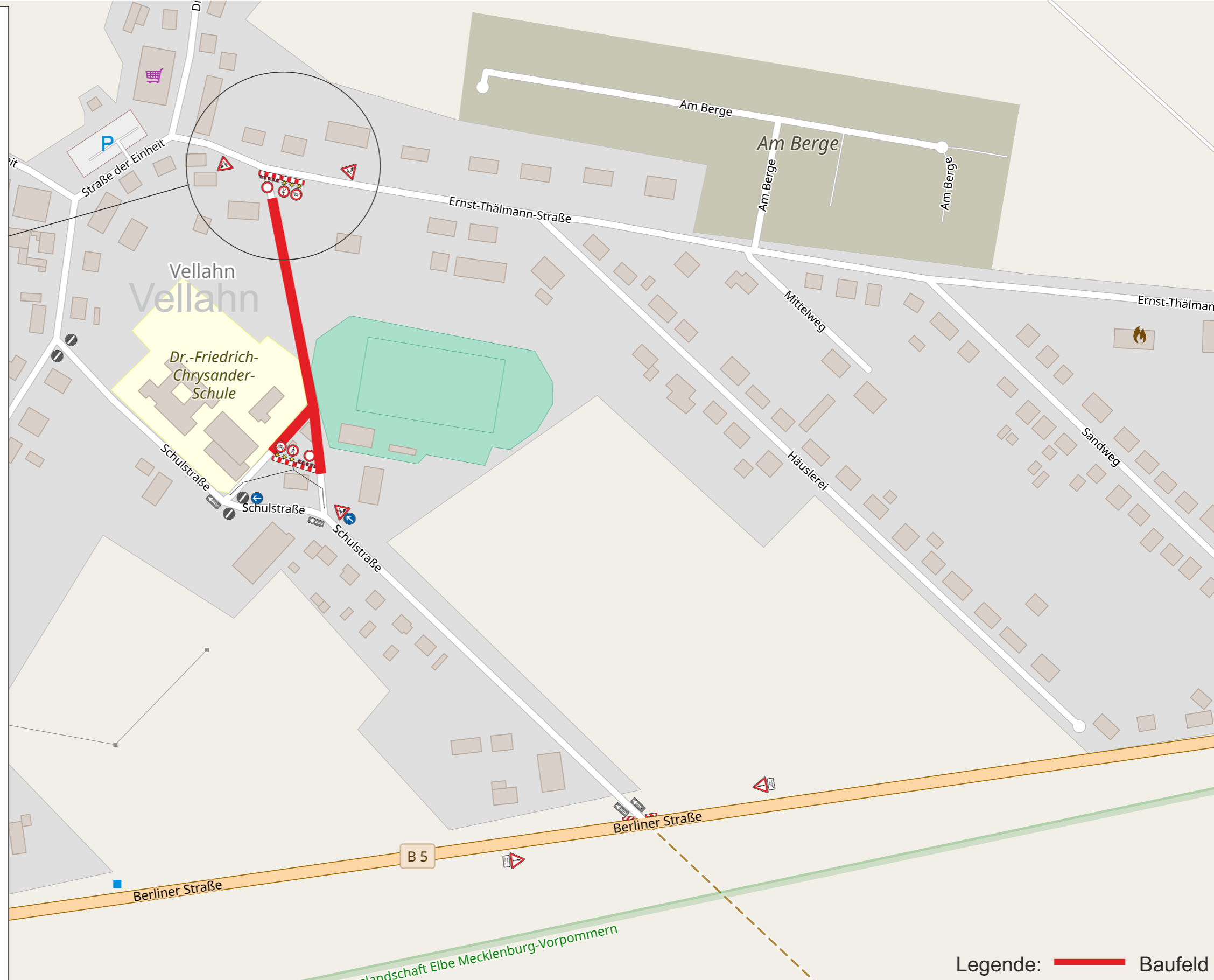

Bemerkung.
Der Verkehrssicherung entgegenwirkende
Verkehrszeichen /Beschilderungen,
sind für den Zeitraum der Baumaßnahme
zu deaktivieren.

Legende: — Baufeld

© OpenStreetMap-Mitwirkende - siehe auch ---- openstreetmap.org; opendatacommons.org; creativecommons.org

B.A.S.® Verkehrstechnik AG

Am Industriegelände 4, 19288 Ludwigslust Büro: 03874/ 570 79-0 Störungsdienst: 03874 / 570 79-11

Verkehrszeichenplan / Systemskizze		Maßstab	ohne	Blatt-Nr.	1.0.
Bauvorhaben		Datum	08.06.2020		
Standort- angaben	Vellahn, Schulstraße BI/17	Gezeichnet	Herr Zappe		
		Datei: 1190006271			
		Auftraggeber	Name		
			Adresse		